

การแก้ไขตารางภาษีและค่าลดหย่อน สำหรับปี 2551

สำหรับผู้ใช้โปรแกรมเงินเดือน iMoneys Payroll ที่ไม่ใช่ version 2008 (ดู version ได้ที่ แถบด้านบนของโปรแกรมนี้ครับ)

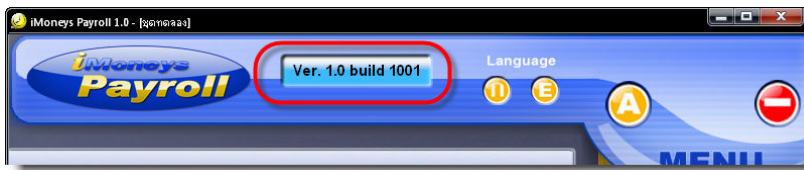

ถ้าไม่ใช่โปรแกรมเงินเดือน version 2008 จะต้องทำการแก้ไขตารางภาษีและค่าลดหย่อนให้เป็นค่าใหม่

ตามที่มีการประกาศเปลี่ยนแปลงแก้ไขตารางการคำนวณรายได้และค่าลดหย่อน สำหรับผู้มีหน้าที่ต้องเสียภาษีเงินได้บุคคลธรรมดา ประจำปี 2551 อันจะทำให้ภาระภาษีน้อยลง (จ่ายภาษีน้อยลง) ดังนั้นเพื่อให้การคำนวณภาษีของโปรแกรมเงินเดือน iMoneys Payroll เป็นไปตามที่มีการเปลี่ยนแปลง ผู้ที่ใช้โปรแกรม version เดิม (ที่ไม่ใช่ version 2008) จะต้องทำการแก้ไขตารางภาษี และตารางค่าลดหย่อน เพื่อให้โปรแกรมคำนวณภาษีตามเงื่อนไขใหม่ที่ประกาศใช้นี้ครับ

ในกรณีที่เคยคำนวณภาษีและจ่ายเงินเดือนไปแล้วก่อนหน้านี้ ก็ไม่มีผลอะไรครับ แต่การแก้ไขเปลี่ยนแปลงใหม่นี้ จะมีผลเฉพาะกับงวดการคำนวณใหม่เท่านั้นครับ ยกตัวอย่างเช่น มีการจ่ายเงินเดือนไปแล้วตั้งแต่ มกราคม 2551 และมาทำการแก้ไขตารางภาษีและค่าลดหย่อน ในเดือน ตุลาคม 2551 ภาษีเงินได้ที่คำนวณและจ่ายไปแล้วตั้งแต่เดือน มกราคม 2551 - กันยายน 2551 ก็จะเป็นค่าเดิมที่จ่ายไป จะไม่ถูกแก้ไขใดๆ ครับ และหากงวดเดือนตุลาคม 2551 จำนวนด้วยอัตราภาษีใหม่แล้ว ปรากฏว่าภาษีที่จ่ายไปแล้วเกินกว่าภาษีที่ต้องจ่ายทั้งปี โปรแกรมก็จะไม่หักภาษีเพิ่มให้อีกตั้งแต่งวดเดือนตุลาคม 2551 - ธันวาคม 2551 ครับ และเมื่อสิ้นปีปลายปี ก็อาจจะมีการขอคืนภาษีในส่วนที่จ่ายเกินครับ

ที่นี่เรามาดูวิธีการแก้ไขตารางภาษี และตารางค่าลดหย่อน ให้เป็นไปตามที่สรรพากรกำหนดเพิ่มกันนะครับ

วิธีการง่ายๆ ครับ ทำเองได้ไม่ยุ่งยากอะไรเลยครับ ตามนี้เลยครับ

ก่อนอื่นให้เข้าโปรแกรมเงินเดือน และใส่ชื่อผู้ใช้งานและรหัสผ่าน ตามปกติก่อนนะครับ

จากนั้นก็ไปที่เมนู ตารางและเงื่อนไข เลือกหัวข้อ ภาษี

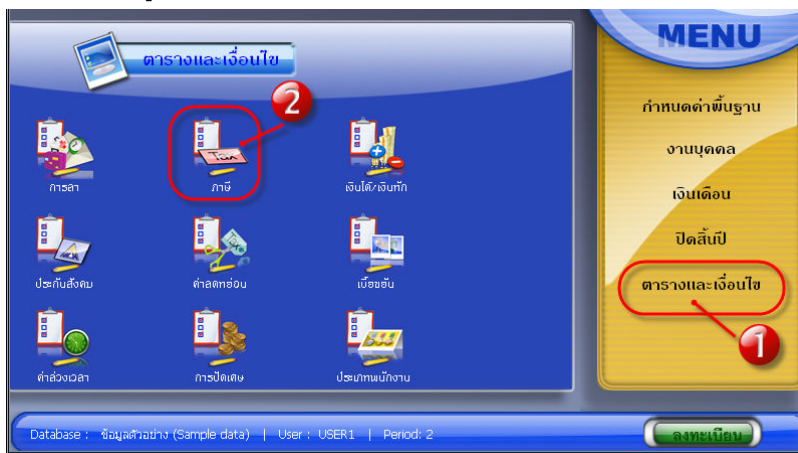

เลือกเมนู ตารางและเงื่อนไข แล้วเลือกหัวข้อ ภาษี

ที่เราต้องแก้ไขในตารางนี้ก็คือ

คลิกที่บรรทัดที่ 1 แล้วกดปุ่ม แก้ไข แล้วก็เปลี่ยนตัวเลข 100,000 เป็น 150,000 บาท แล้วกดปุ่ม บันทึก

แล้วคลิกที่บรรทัดที่ 2 กดปุ่ม แก้ไข แล้วก็เปลี่ยนตัวเลข 100,001 เป็น 150,001 บาท แล้วกดปุ่ม บันทึก

แก้ไขค่าในบรรทัดที่ 1 และ 2 ให้เป็น 150,000 และ 150,001

จะจัด	ลำดับ	อัตรา	จำนวนเงิน	ลดจากภาษี	ภาษี	ภาษีสะสม
1	1.00	150,000.00	150,000.00	0.00	0.00	0.00
2	150,001.00	500,000.00	350,000.00	10.00	35,000.00	35,000.00
3	500,000.00	1,000,000.00	500,000.00	20.00	100,000.00	135,000.00
4	1,000,001.00	4,000,000.00	3,000,000.00	30.00	900,000.00	1,035,000.00
5	4,000,001.00	100,000,000.00	96,000,000.00	37.00	35,520,000.00	36,555,000.00

แก้ตารางภาษีกันเสร็จแล้วก็กดปุ่ม ออก เพื่อไปแก้ตารางค่าลดหย่อนกันต่อครับ
 โดยเลือกหัวข้อ ค่าลดหย่อน

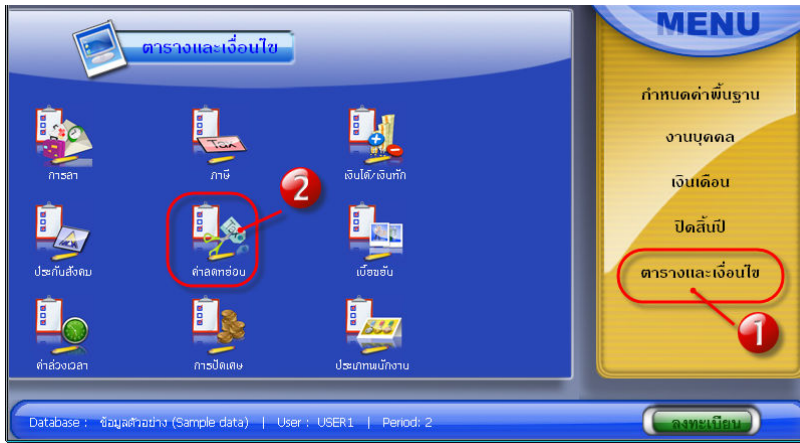

เลือกหัวข้อ ค่าลดหย่อน

ในตารางค่าลดหย่อน จะมีตัวเลือกอยู่ 3 บรรทัด คือ โสด / คู่สมรสมีเงินได้ / คู่สมรสไม่มีเงินได้ ซึ่งเราต้องเลือกทีละบรรทัด แล้วกดปุ่ม แก้ไข และก็แก้ไขค่าในช่องตามที่วงไว้ ซึ่งก็คือ

เงินสะสมกองทุนสำรองเลี้ยงชีพ	เปลี่ยนจาก	290,000	ไปเป็น	490,000
เบี้ยประกันชีวิต	เปลี่ยนจาก	50,000	ไปเป็น	100,000
ค่าซื้อหน่วยลงทุน (ทั้งสองช่อง)	เปลี่ยนจาก	300,000	ไปเป็น	500,000
ดอกเบี้ยเงินกู้ยืม	เปลี่ยนจาก	50,000	ไปเป็น	100,000

เมื่อแก้เสร็จแล้วก็กดปุ่ม บันทึก แล้วก็แก้ไขบรรทัดที่เหลือ จนครบทั้งสามบรรทัด ก็เป็นอันเรียบร้อยครับ

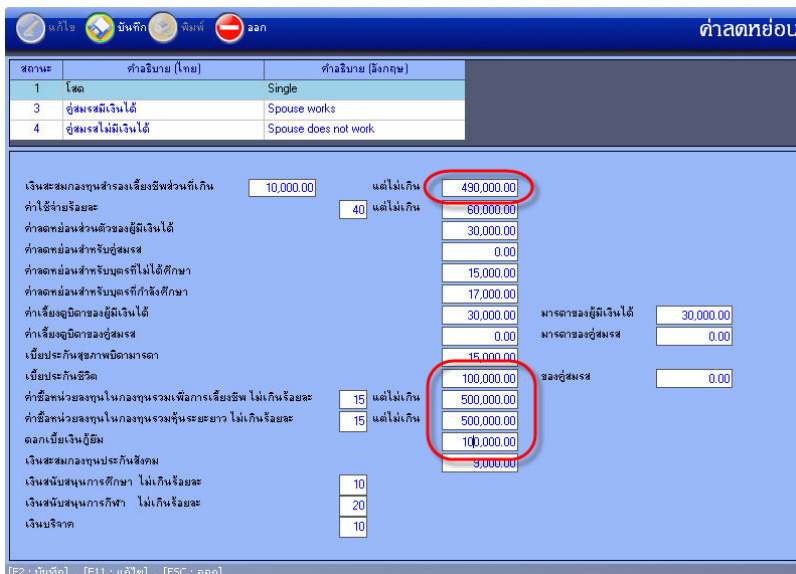

เลือกทีละบรรทัด แล้วกดปุ่ม แก้ไข
 เปลี่ยนค่าในช่องตามที่วงไว้
 แล้วกด บันทึก

และแก้ไขบรรทัดที่เหลือให้เหมือนกัน
 จนครบทั้ง 3 บรรทัด

เท่านี้เองครับ ก็เป็นอันว่าแก้ไขปรับปรุงเสร็จเรียบร้อยแล้วครับ และถ้าคุณมีข้อมูลมากกว่า 1 บริษัท ก็อย่าลืมแก้ไขแบบเดียวกันที่ข้อมูลบริษัทอื่นด้วยนะครับ